Plan Local d'Urbanisme Intercommunal - HMB du Grand Annecy

Alby-sur-Chéran

Réglement graphique

PLAN A : ZONAGE

Dossier certifié conforme par la Présidente et annexé à la présente délibération du Grand Annecy du 18 décembre 2025 approuvant l'élaboration du PLUi HMB

La Présidente,

Frédérique LARDET.

ECHELLE 1:5 000	PROCÉDURES		
	Elaboration du PLUi approuvé le 18 décembre 2025		
	Modification	Modification simplifiée	Révision

Fond cadastral : Diffusion RGD 73-74 - janvier 2024

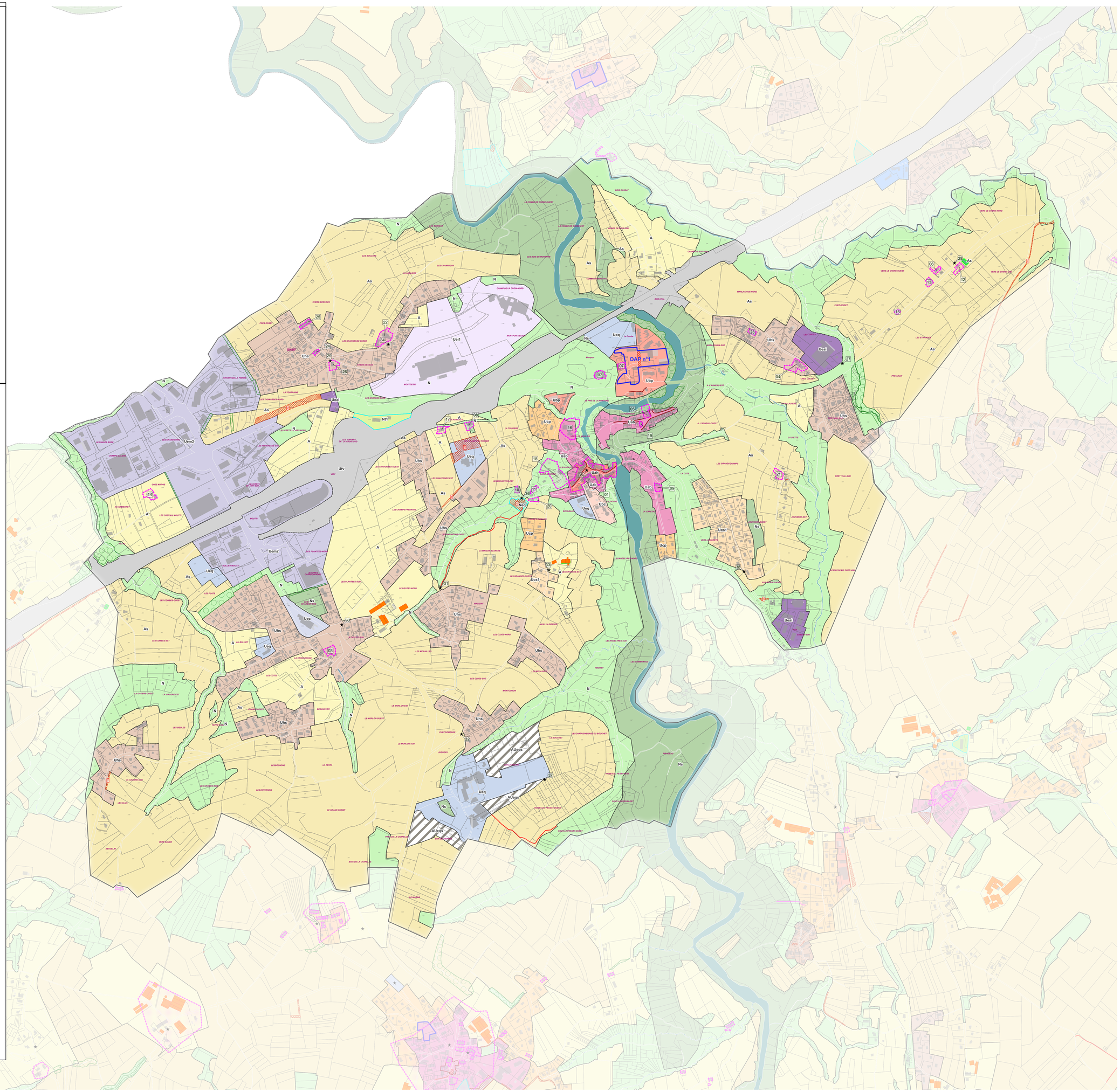
OAP n°1
Uea1
Uea1
Uea1
Uea1
AUeqs
AUeqs
AUeqs
Uem2
Uem2
Uem2